



Lire  
200

# NUOVO CATASTO EDILIZIO URBANO

(R. DECRETO-LEGGE 13 APRILE 1939, N. 662)

Planimetria dell'immobile situato nel Comune di S. DONA' DI PIAVE Via TURATI

Ditta Coop. ANNA CORSO DEL POPOLO 151 MESTRE (VE)

Allegata alla dichiarazione presentata all'Ufficio Tecnico Erariale di VENEZIA 1

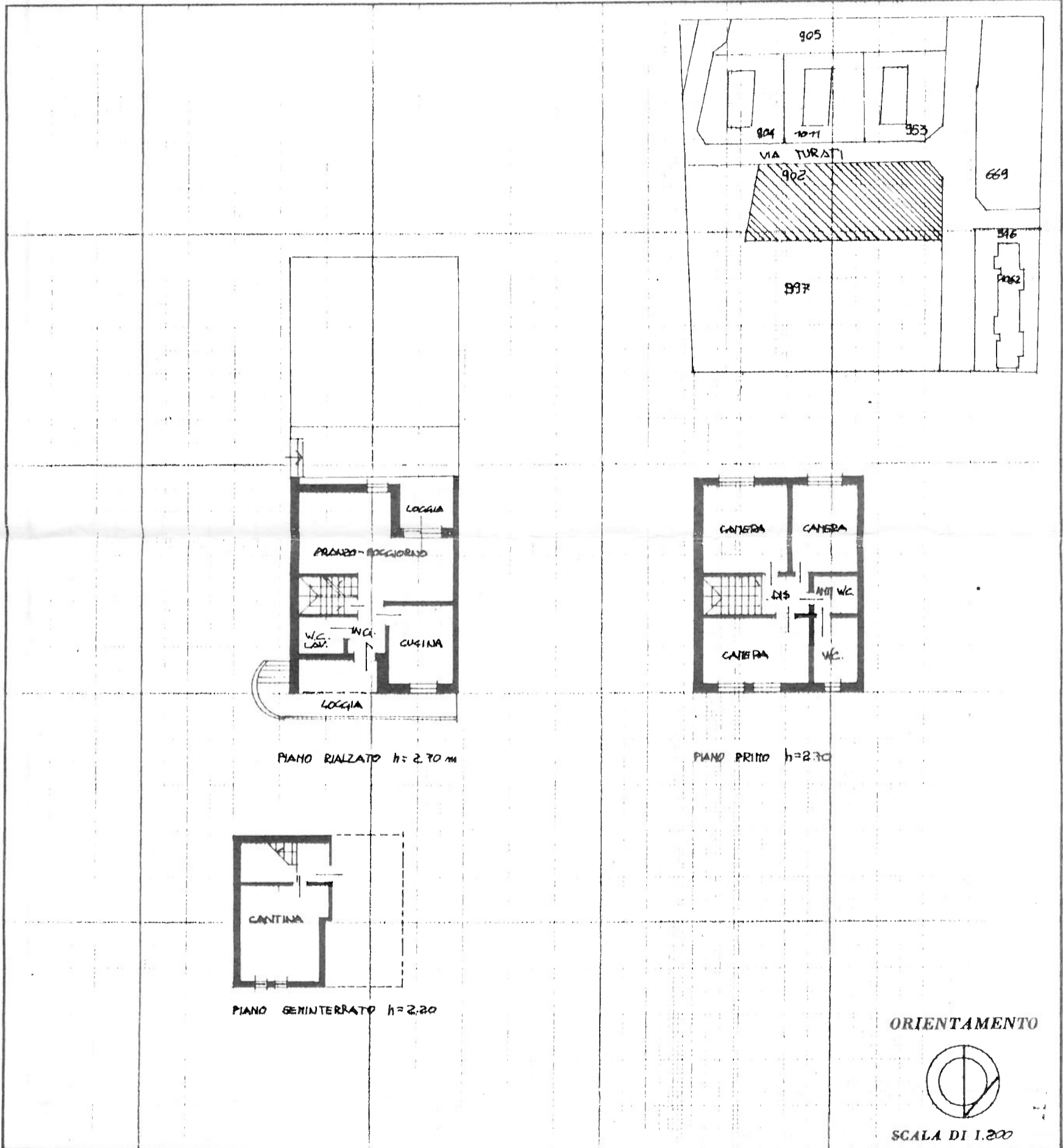

SOSTITUZIONE PLANIMETRICA PER ERRATA RAPPRESENTAZIONE GRAFICA (C.A. FG 51 MAPP 902 SUB 76 RESTA FG 51 MAPP 902 SUB 16)

SPAZIO RISERVATO PER LE ANNOTAZIONI D'UFFICIO

DATA  
PROT. N°

Fig. 51  
Mapp. 902  
Sub. 76

Compilata dal ARCHITETTO  
(Titolo, nome e cognome del tecnico)  
Claudio Boscolo  
Iscritto all'Albo degli ARCHITETTI  
della Provincia di VENEZIA  
DATA 13.06.88

Firma: *Boscolo*  
ST. ORDINE ARCHITETTI  
VENEZIA  
N° 1275  
architetto  
CLAUDIO  
BOSCOLO